PUTIM, o. Písek
1886 první představení Cizinci o Štědrém večeru, připravil autor, místní farář Jos. Baar (1835-1908). H. *školní děti*. Reprízy. 1888 Paní Marjánka, matka pluku, h. putimští *studenti* píseckého gymnázia. Mezi návštěvníky Adolf Heyduk a farářův synovec student J. Š. Baar. Hry psal pro ochotníky i místní Jos. Žofka, ředitel ochotnického divadla v Písku. Kdo bude purkmistrem, h. se U Hesounů. 1897 zal. *SDH*, organizátor ODi v místě, činný též 1940. 1914 Žabec, sehráli *mládež a vojáci*, ubytovaní v místě před odesláním na frontu. 1918 obnova ODi. *KrDO* Jan Cimbura

Pozvání k dětskému divadlu v Putimi.
V neděli dne 26. prosince 1886
provede
školní mládež putímská
řízením učitelstva
k účeli dobročinnému
v síni p. Tomáše Žižky v Putimi:
Cizinci
o štědrém večeru.
Vánoční dramatická hra se zpěvy ve 3 jednáních od P. Jos. Baara, zpěvy od Jos. Soukupa.
OSOBY:
Ceny míst: Sedadlo 20 kr., místo k stání 10 kr., školní dítky 5 kr.
Začátek o 5. hodině odpoledne.
K hojné návštěvě zve učitelstvo.

501 / Plakát školní mládeže putimské 1886.

1919 mj. Paličova dcera. 1920 *Dělnická dramatická a pěvecká jednota Jan Žižka*, téhož roku zal. *Sokol*, h. U Píchů, čp. 42, zde stálé jeviště Sokola, zpravidla o svátcích, pro dospělé i děti, ale také v přírodě na návsi či v zahradách, např. Psohlavci, Jízdní hlídka, Dobrý voják Švejk, Pro kravičku, Skřivánek, Z českých mlýnů, Sůl nad zlato, Popelka, Dráteník, Zlaté srdce, Babička. 1937 na návsi Maryša, jako kulisy posloužily domy čp. 26 a 31. Repríza ve Smrkovicích. 1938 v přírodě Na strouze Jan Výrava. Do zákazu Sokola 1941 h. především U Píchů. 1945 obnovení aktivity. Po 1948 DS Sokola skončil. 50. léta do 1960 *DS ČSM*.

INFORMACE pro MČAD Anna Wretzlová-Pixová. Rkp. 3 s. 1999. kART.
ROČENKA České zemské hasičské jednoty 1941, s. 93.
SOkA Písek-Mirovice: Fond OkÚ, spolkový katastr kn č. 462-466.
SÚA: Podání českých DS 1856-1948. Soupis v databázi MČAD.

Ve 20. letech 20. stol. *LD Sokola.* Od 1926 U Píchů též *LD*. Organizace i vytváření loutek V. Medlín s manželkou, např. Kašpárek, Škrhola, král, princ, princezna, ježibaba, vodník. H. se i v rodinách.

SEZNAM LD Sokola, 1929-1930. Rkp. 9 s. SÚA: Sokol, ka 183. Kopie kART.

PUTKOV, m. č. obce ZDÍKOV, o. Prachatice
Od 1924 nejméně do konce 30. let *SDO Šumavan.*

SÚA: Podání českých DS 1856-1948. Soupis v databázi MČAD.

PYŠEL, o. Třebíč
1900 požádali *studující* o povolení představení Rohovín Čtverrohý. 1908-1909 h. *Omladina* a *Sdružení katolické omladiny* 4 inscenace. 1947 *DS SČM* 1 inscenace.

INFORMACE pro MČAD: Místopis okresu zprac. Stáňa Štěpánková. Rkp. 1998-2000. PC ART.
SOkA Třebíč: Fond OÚ, i. č. 1663 N, ka 449-450 a i. č. 1671-1672 N, ka 467-472 složka ÚMDOČ.

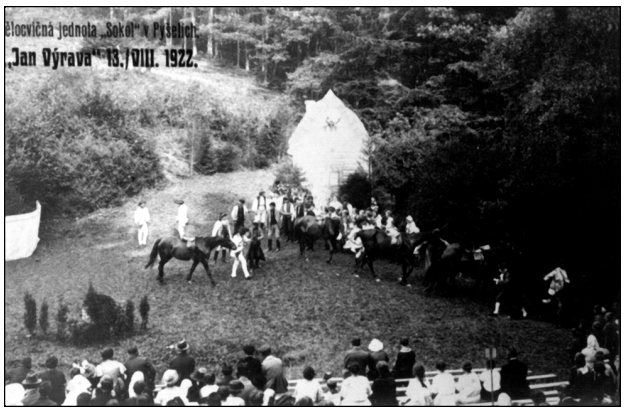

502 / PYŠELY, o. Benešov: Scenérie divadla v přírodě. Jan Výrava, 1922.

PYŠELY, o. Benešov
70. léta 19. stol. ODi. 1900 *Beseda Havlíček*, zde také *DS*. Několik představení ročně. 1902 výtěžek na úpravu parku, dříve hřbitov. Též *SDO*, *DS SDH*, od 1912 *DS Sokol*, *DS katolické mládeže, Orla*. H. se v hostinci Na radnici a U Jenšovských. 1918-1938 bohatá aktivita. 1922-1924 DS Sokol i v lesním divadle Zátiší, mj. Jan Výrava, Lešetínský kovář, Naši furianti. 1927 zal. *Ochotnický Dkr*. 1928 nová sokolovna otevřena hrou Grandhotel Nevada, poté Psohlavci, Matka, Paní mincmistrová, Na tý louce zelený, Maryša, Strakonický dudák, Třetí zvonění. Jh. Jára Kohout a členové Červené sedmy. Činnost ochromena okupačním zákazem Sokola 1941-1945, poté znovu i v 50. letech. Osobnosti r. Durdíková, Dauth. Div. rodiny Pařízkových, Vinšovských, Jenšovských.

INFORMACE pro MČAD Josef Procházka, Vladimír Rádl.
Vondráček 1957 II, s. 114.
PYŠELY. Besedník 1872, č. 8, s. 128. NK.
Obecní kronika.
SÚA: Podání českých DS 1856-1948. Soupis v databázi MČAD.

503 / Divadelní soubor Sokola. Účinkující v inscenaci Psohlavců, 1931.